Un problema habitual en las miniamoladoras Dremel es el desgaste de la pieza que bloquea el eje cuando se cambia la fresa o accesorio. Cuando se deteriora este dispositivo resulta complicado cambiar las fresas y ajustarlas para evitar que se muevan o desprendan de la pinza que las sujeta.

Pulsadorde bloqueo del cabezal, debajo está la pieza a cambiar

En primer lugar se desmontan la tuerca del cabezal y la anilla de soporte

La máquina se apoya sobre una superficie plana

con el lado de los tornillos hacia arriba

El tipo de destornillador que se utilizará será de punta T15
T es un tipo de punta llamada "Torx"

Se sacan los 4 tornillos de la carcasa

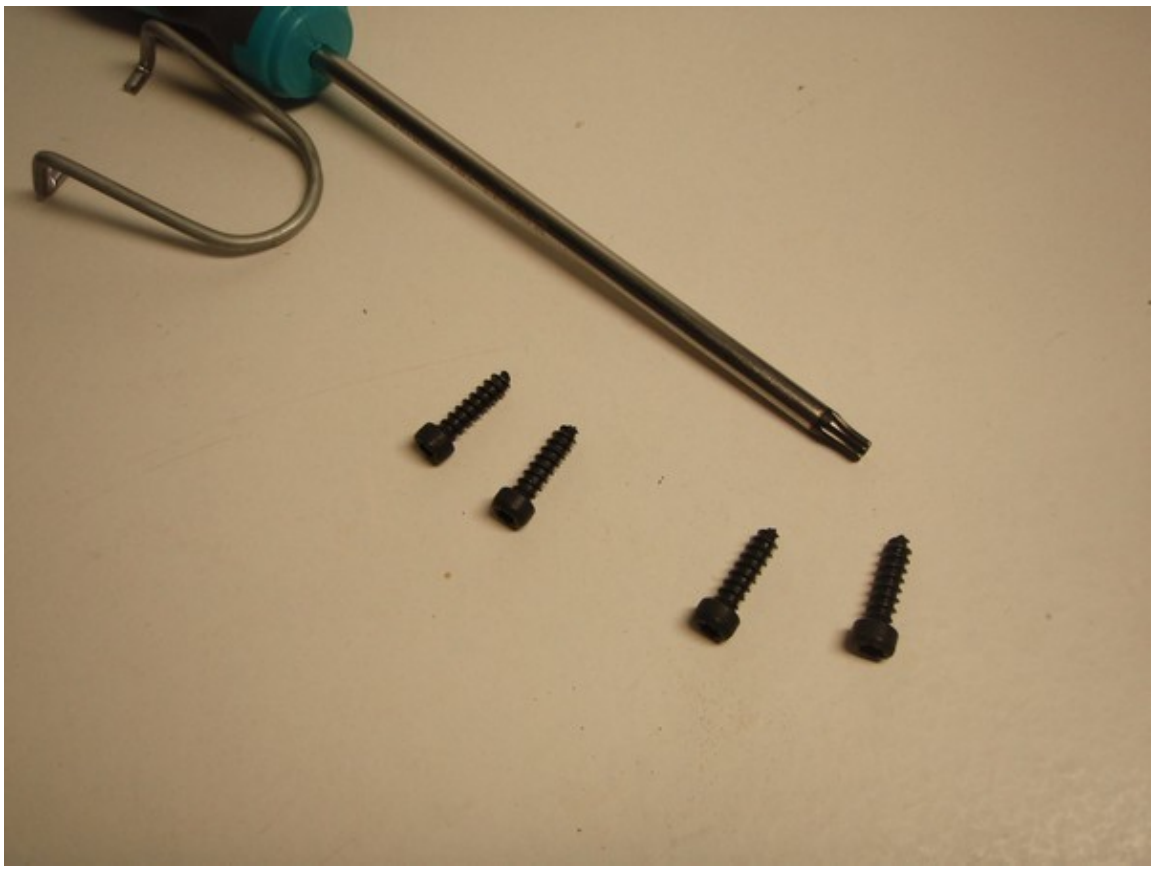

Se retira con cuidado la mitad de la carcasa

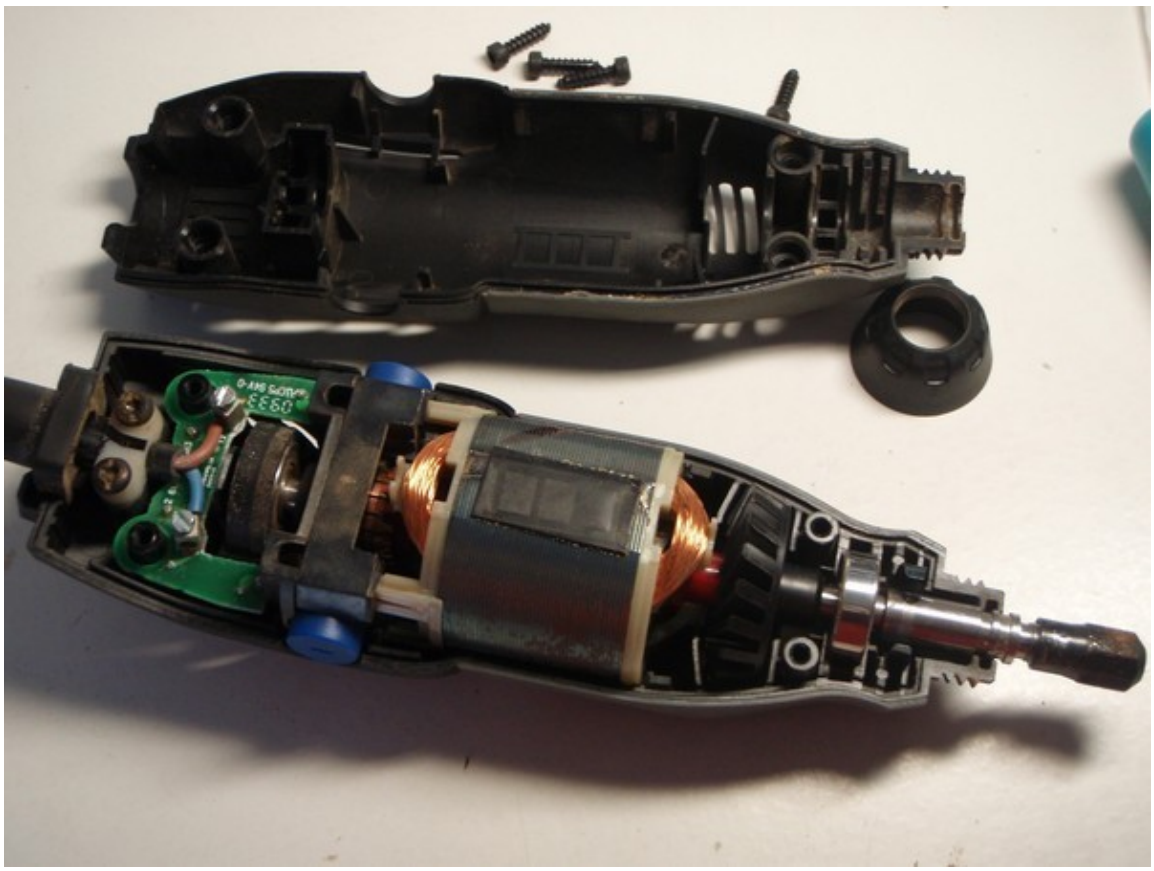

Se desenroscan los tornillos de la pieza que sujeta el cable

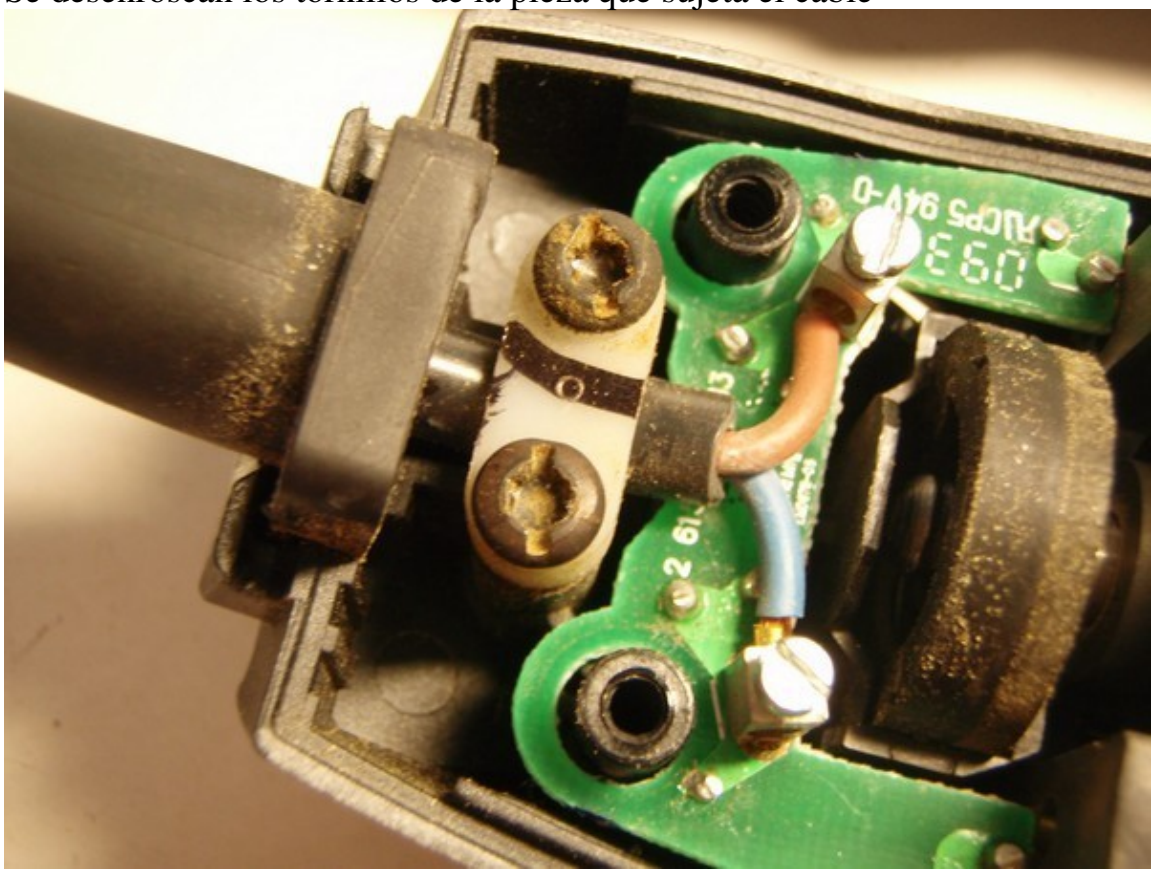

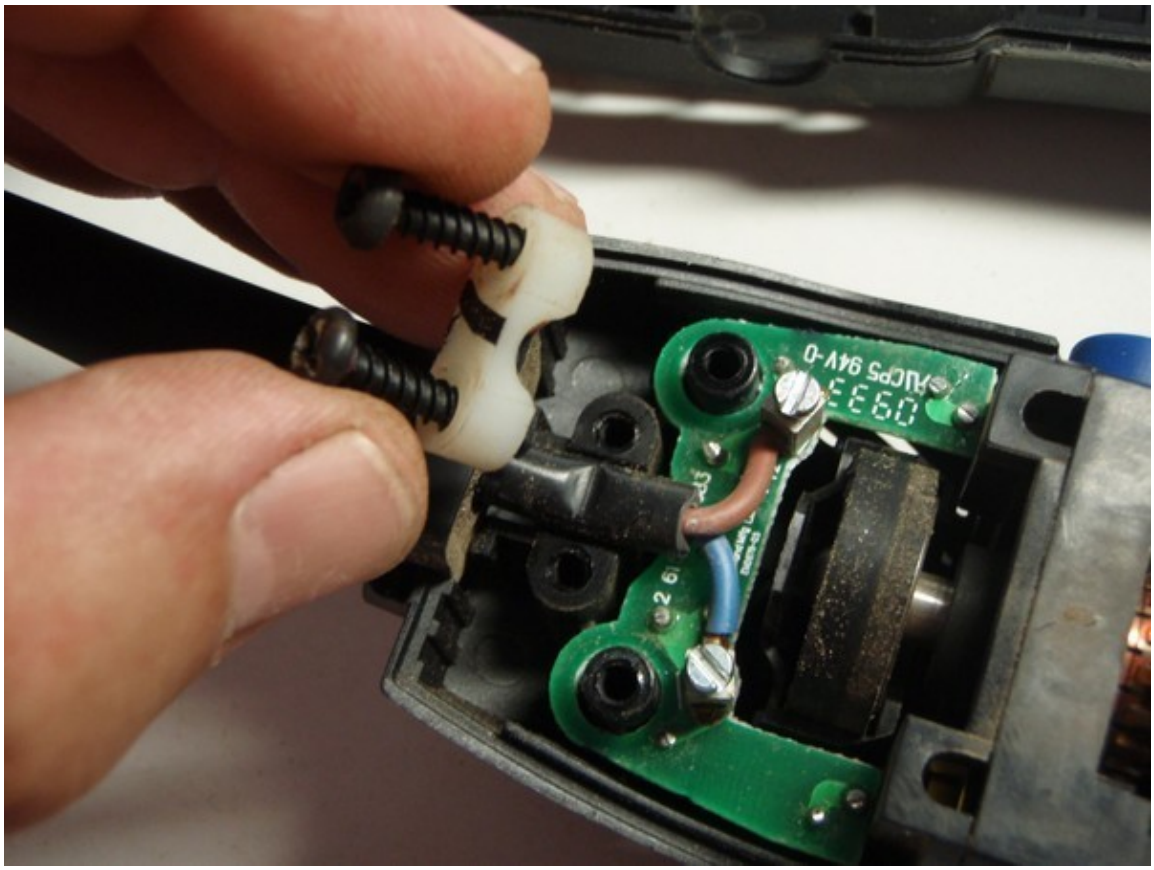

Se retira el motor para acceder a la pieza dañada...

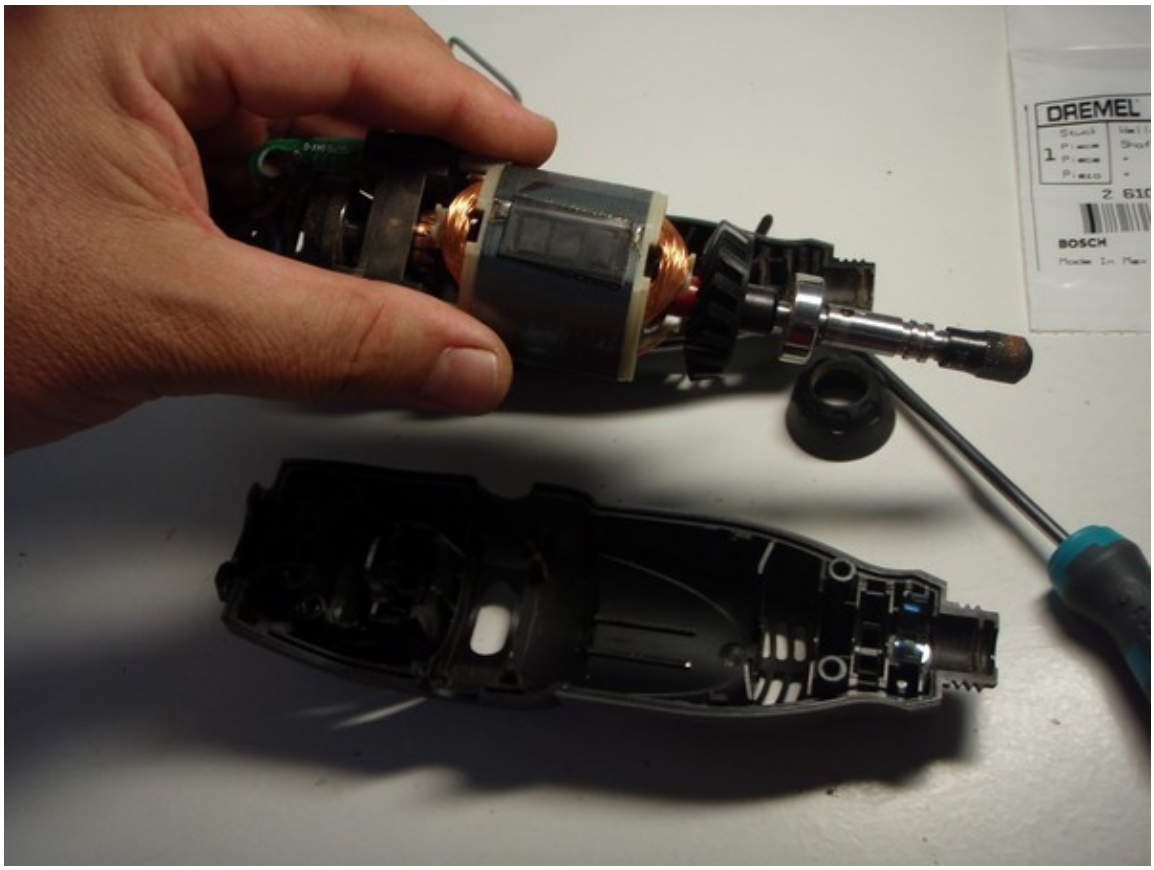

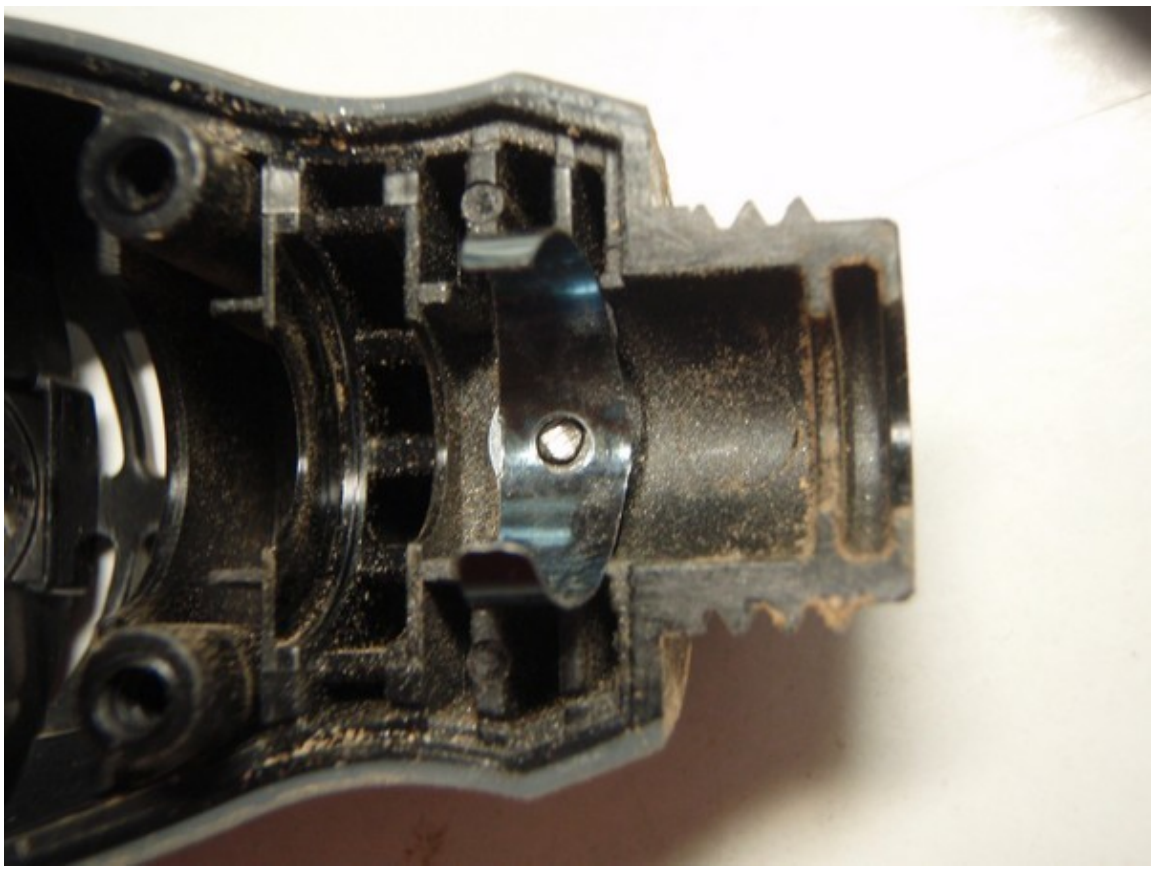

Se retira el anillo y la pieza de bloqueo

En el repuesto se presentan las 2 piezas, anillo y bloqueo

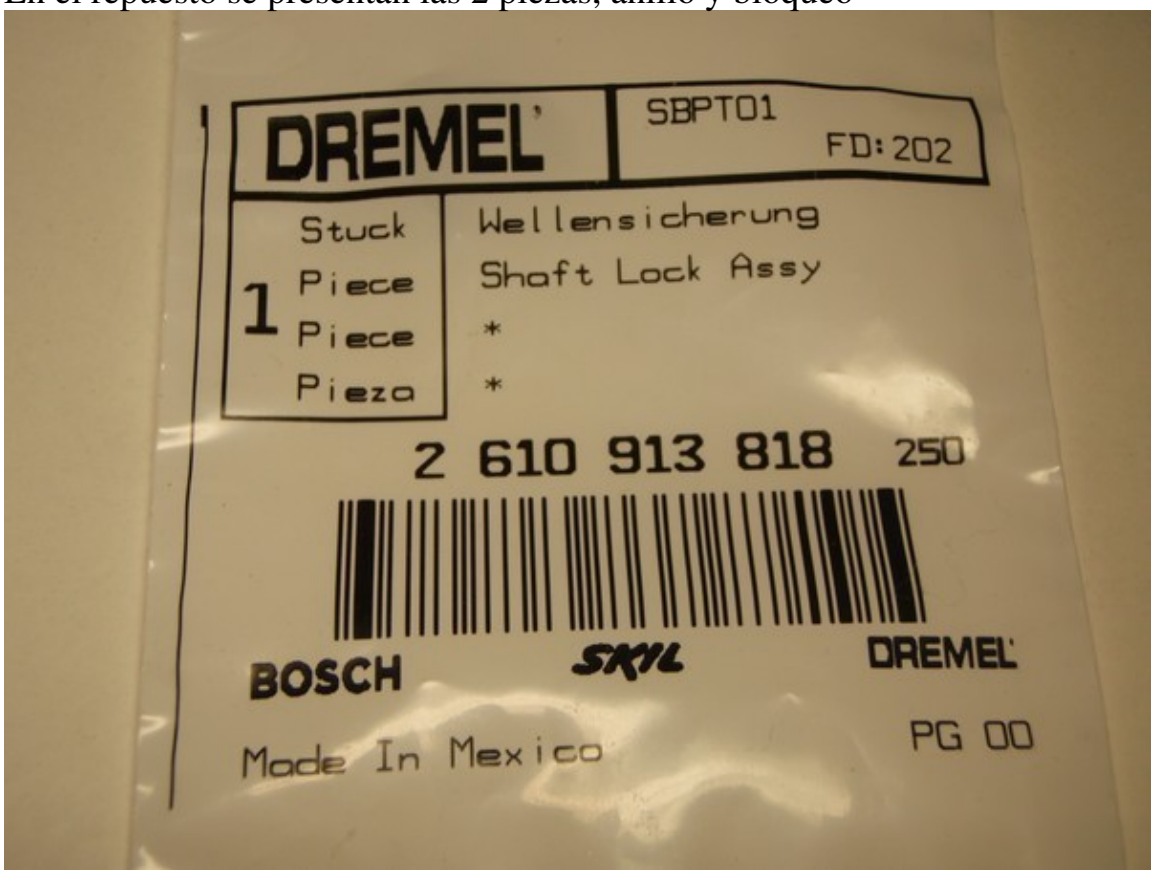

Comparativa entre la pieza dañada y la nueva

Se coloca la nueva pieza en el alojamiento

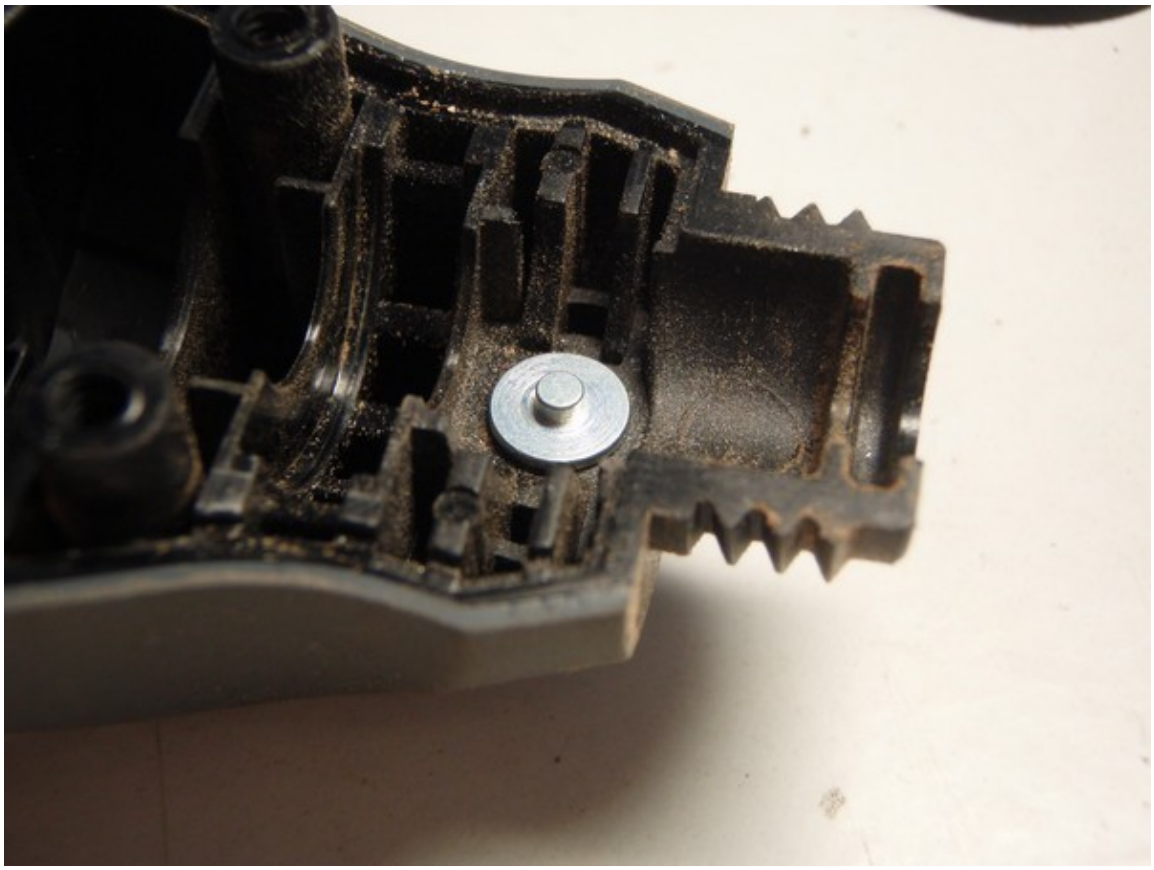

A continuación el anillo flexible

Se monta el motor con cuidado de poner el cable eléctrico en su alojamiento

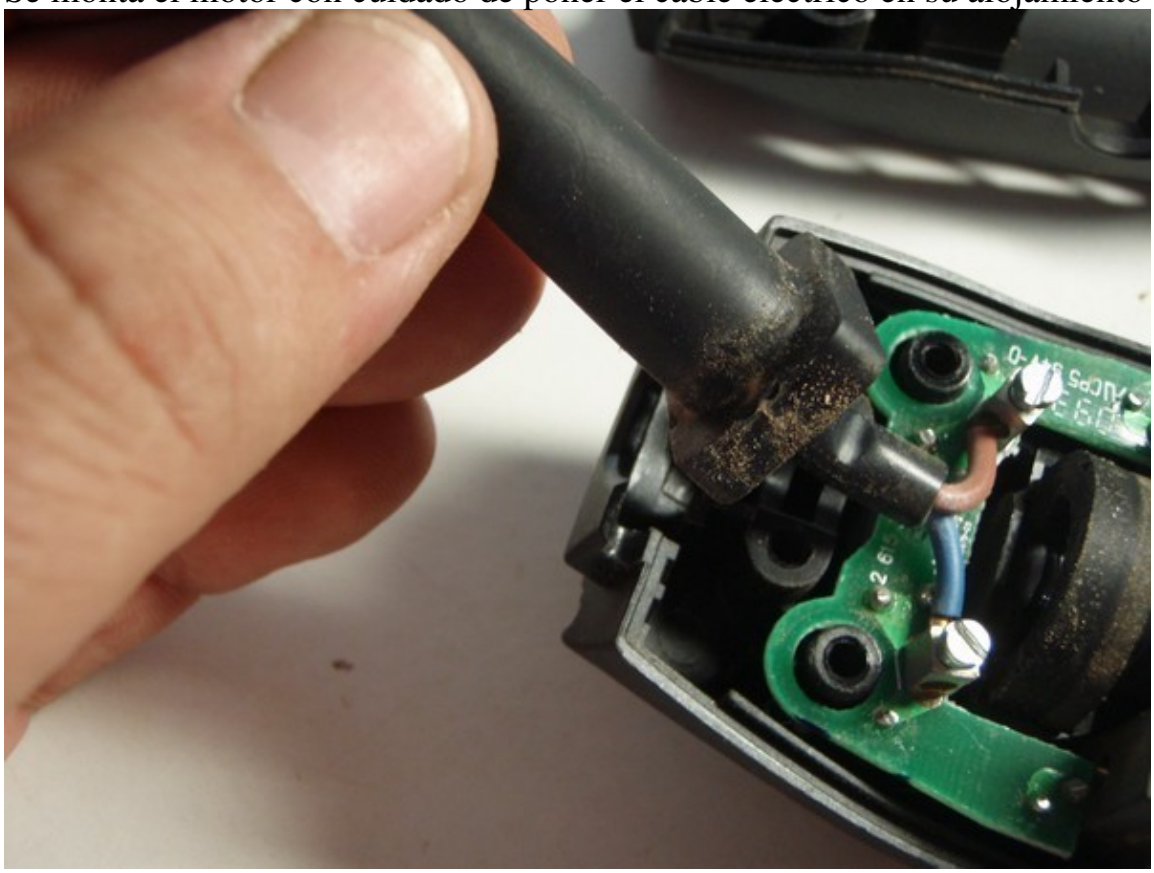

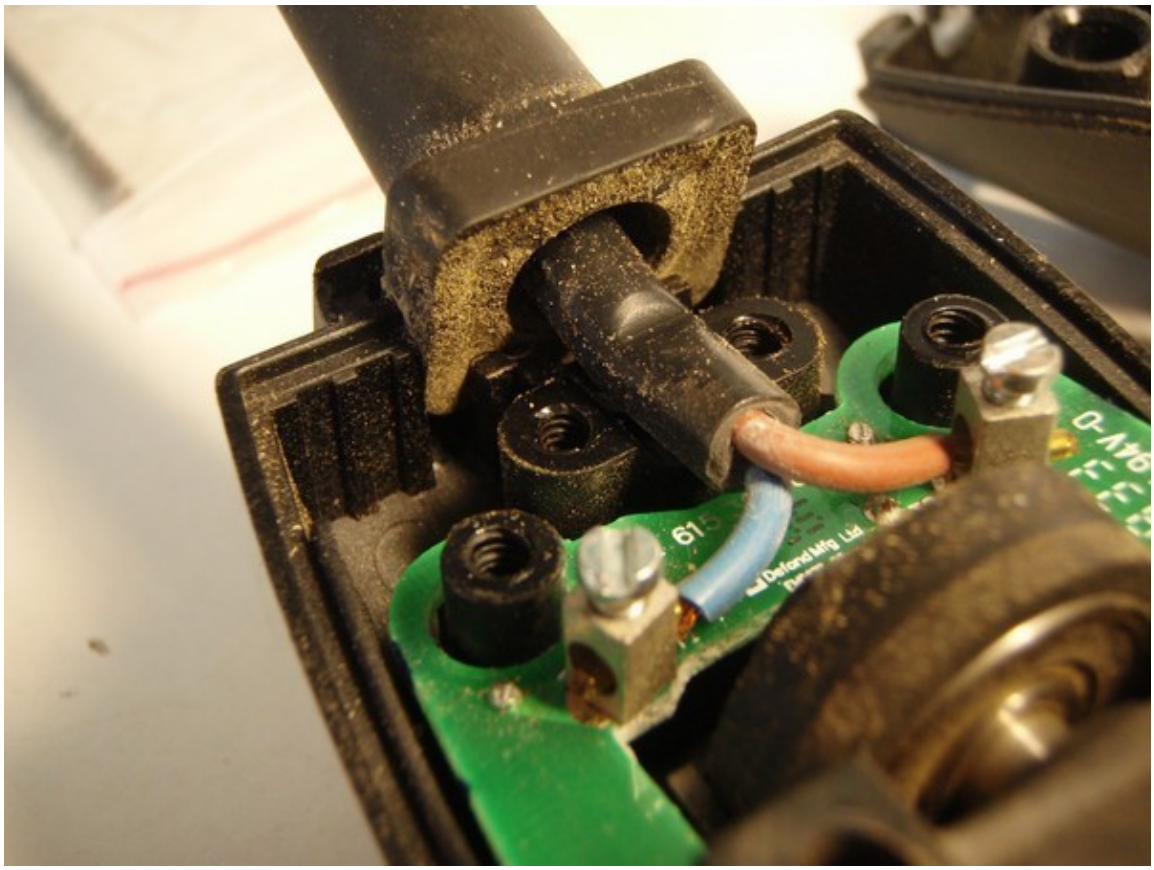

Se cierra la carcasa y se comprueba funcionamiento del bloqueo